

## DICTATOR type 1000 basismodel voor draaideuren

DICTATOR deuropvangers vangen dichtslaan deuren geruisloos op en houden deze stevig gesloten. Dit model wordt al meer dan 75 jaar met veel succes toegepast. De deuropvanger vangt de dichtslaan de deur het laatste moment hydraulisch gecontroleerd en geruisloos op.

Deurkrukken, dagsloten of rolsloten kunnen achterwege blijven. Een simpele deurknop of ellebooghaak aan de scharnierzijde en een duwplaat aan de dagzijde volstaat al. Een groot voordeel is dat de deur in iedere gewenste positie open kan blijven staan. De DICTATOR 1000 wordt op ca. 40 cm. uit de sluitzijde op de links- of rechtsdraaiende deur gemonteerd. Het apparaat wordt, afhankelijk van de deursituatie, geleverd met één van de hieronder afgebeelde opvanghaken.

Om de toegankelijkheid te bevorderen, adviseren wij in situaties waar binnendeuren niet aan tocht of windbelasting onderhevig zijn, de cilinder met een sluitkracht van 20N toe te passen. Zwaardere deuren en deuren die wel aan windbelasting onderhevig zijn, kunnen het beste met een cilinder van 80N uitgerust worden.

Voor alle overige situaties adviseren wij toepassing van de standaard 50N cilinder. In combinatie met een DICTATOR deursluiters vormt deze combinatie een ideale en toegankelijke deursluitoplossing.

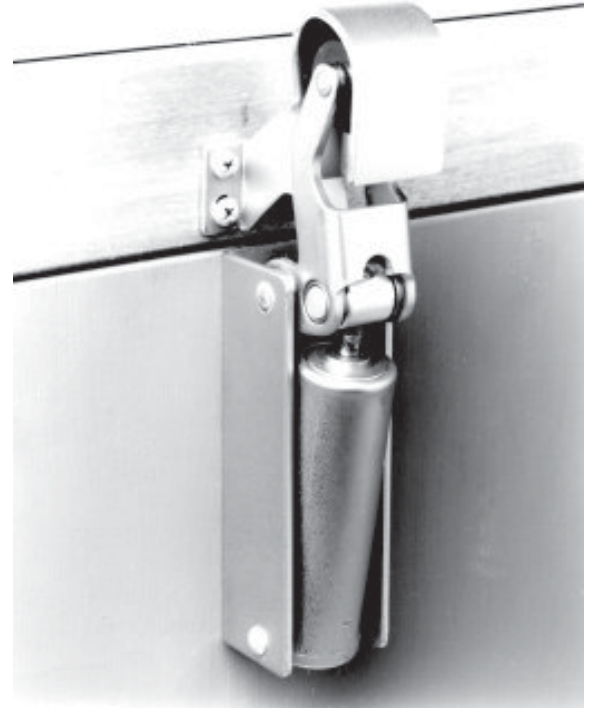

### Technische specificaties

Deursoorten	Links en rechts, opdek, gelijk- en terugliggend
Sluitkracht	ca. 20, 50 en 80N (aan deuropvanger gemeten)
Werkingsgraad	van 0° tot ca. 15° openingshoek
Dempingskarakteristiek	Progressief instelbaar
Dempingsvloeistof	Nagenoeg temperatuurongevoelige siliconenolie
Levering	Deuropvanger compleet met haak en bevestigingsartikelen
Materiaal	Staal vernikkeld of verzinkt

### Uitvoeringen



Voor deuren met een terugligging van -5 tot -22 mm.: type 1000 met **haak 1011**.



Voor gelijkliggende deuren met een terugligging van -4 tot +14 mm.: type 1000 met **haak 1009** (standaard).



Voor deuren met een opdek van 15 tot 30 mm.: type 1000 met **haak 1013**.

**Maattekening**

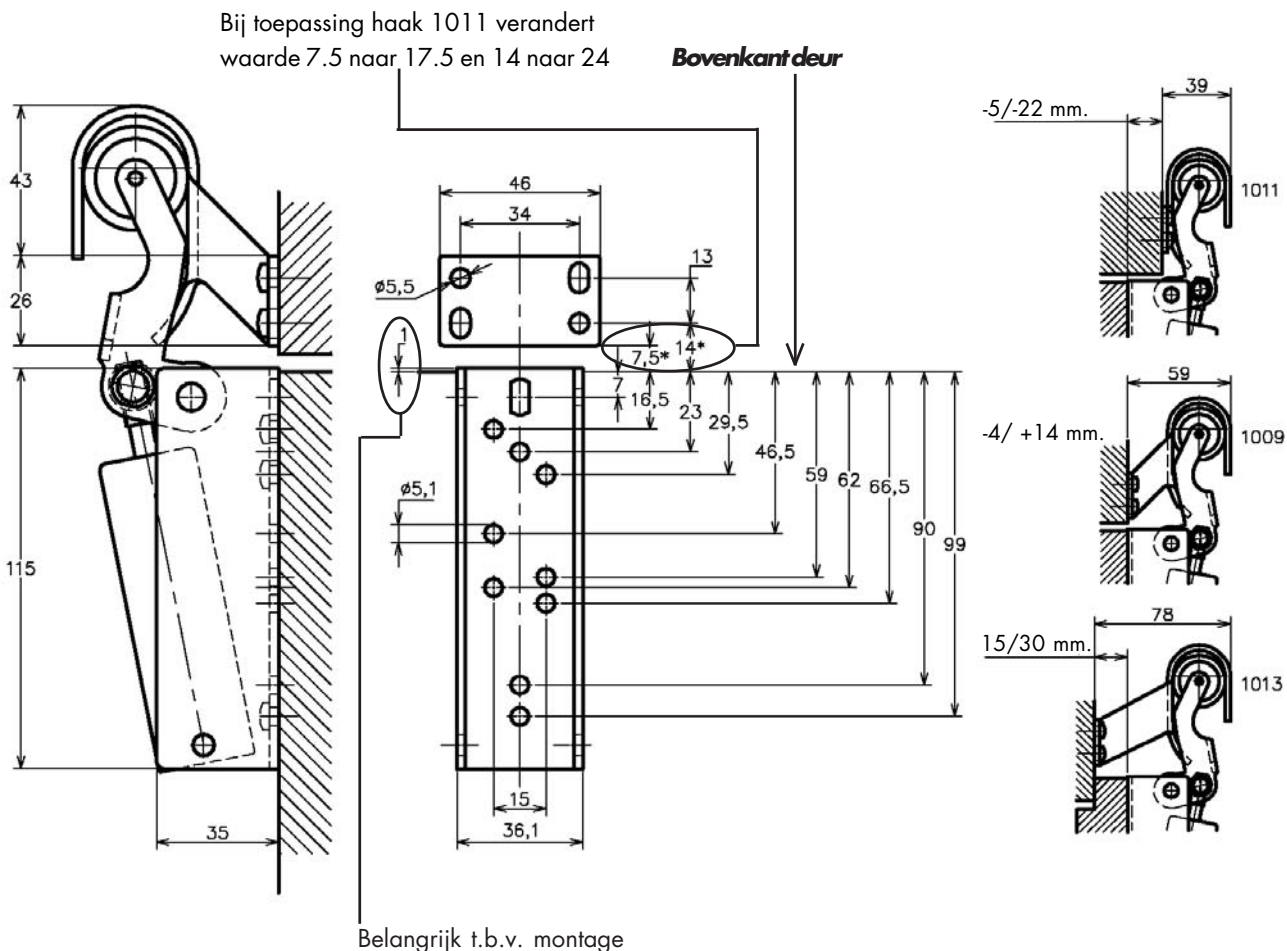

**DICTATOR 1000**

**Montage**

Bevestig het huis met 4 schroeven op ca. 40 cm. uit de sluitzijde loodrecht op de deur, zodanig dat het huis ca. 1 mm. boven de deur uitsteekt. De haak wordt loodrecht in één lijn boven de deuropvanger op het kozijn gemonteerd, zo dat de rubberrol bij omgeklapte rolbeugel net even de onderkant van de voorste lip van de haak raakt.

Gebruik eerst de twee sleufgaten waardoor u, indien nodig, de haak nog wat in hoogte kunt verstellen. Draai nu de cilinder in het brugstuk zover dat de bovenkant van de zuigerstang gelijk komt te liggen met de bovenkant van het brugstuk. Zet vervolgens de cilinder vast in het huis met het meegeleverde 6mm asje (cilinderpen) en borgveertje.

Door het apparaat meer naar de sluitzijde te plaatsen, wordt de sluitkracht vergroot, maar de remweg verkleind. De cilinders kunnen bij dit type eenvoudig worden gewisseld.

Naar wens kunnen voor dit type deuropvanger de volgende cilinders toegepast worden:

Cilinder	Kracht	Bij type 1000
B10	ca. 50N	Standaard
B11	ca. 20N	Optie
B12	ca. 80N	Optie
horizontaal/eindslag		Optie

**Regeling**

Als de zuigerstang (zeskant in de kop van de cilinder) naar beneden wordt gedraaid, zal de sluitsnelheid kleiner worden. Als de zuigerstang omhoog gedraaid wordt zal de sluitsnelheid groter worden.

